

1



INTRODUCCIÓ A L'EXPOSICIÓ

El coneixement del patrimoni històric de Cornellà de Llobregat ens permet entendre millor cada racó de la nostra ciutat i acostar-nos a un llarg període de més de dos mil anys de la seva història. Per això, amb aquesta exposició itinerant, us proposem apropar-vos al conjunt de les 29 peces recollides al *Catàleg del Pla Especial de Protecció del Patrimoni Històric, Artístic i Arquitectònic de Cornellà de Llobregat*, aprovat el 1986 i revisat el 2002.

A més, per commemorar els 25 anys de L'Avenç de Cornellà, com a entitat us fem una proposta lliure d'inventari del patrimoni històric no catalogat, que pretén mostrar altres peces arquitectòniques i entorns que ens han semblat imprescindibles per entendre la ciutat: espais de vida urbana sense els quals Cornellà no seria la ciutat que coneixem.

Com tota exposició, aquesta té uns límits i no podem considerar que sigui un inventari exhaustiu de tot el que es pot considerar que és el patrimoni de la ciutat, ja que es limita al patrimoni històric material. D'una manera expressa i necessària, no es parla del patrimoni immaterial, ni del documental, ni del natural, ni d'altres que podrien ser objecte d'altres exposicions, i esperem que algun dia així sigui.

www.lavencdecornella.cat
Twitter, Facebook, Instagram: @avenccornella



Producció:

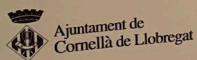

Idea i organització:



CoHabora:





El Cinema Titan. Diàleg de pinacles.



El Cinema Titan.



L'edifici de la rambla Anselm Clavé 18.



Can Gaya.



Sector est de la fàbrica Rosés.



La fàbrica Rosés.

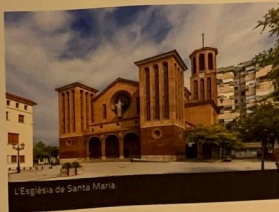

L'Església de Santa Maria.



El Centre Catalanista L'Avinyó.









PER A TU, QUÈ HAURIA DE SER "PATRIMONI"?

Amb motiu dels 25 anys de L'Avenç de Cornellà, des de l'entitat vam llançar a tots els socis el repte de proposar edificis o entorns de la ciutat que consideressin "referents" de Cornellà, és a dir, una selecció d'edificis, sectors o entorns del Cornellà actual sense els quals es perdria part de la seva història, de la seva significació o, fins i tot, de la humanitat que li han deixat generacions i generacions de cornellanencs i cornellanenques al llarg dels anys.

La inclusió d'elements en aquest inventari pot considerar-se com una demanda tàcita per tal que alguns d'ells "se'ls catalogui" o, si més no, se'ls doti d'una certa protecció legal per així preservar-los. A continuació trobareu la proposta d'inventari organitzat pels barris de la ciutat. Us animem a contribuir amb el que considereu que no hem recollit, fent-nos-ho saber per qualsevol de les vies de contacte amb L'Avenç que trobareu als crèdits de l'exposició.

www.lavencdecornella.cat

Twitter, Facebook, Instagram: @avenccornella



Producció:

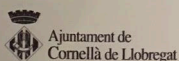

Idea i organització:



Col·labora:



CENTRE



Barri Centre: xemeneia de la central tèrmica de Can Rosés.



Barri Centre: cases del c/ Rubió i Ors



Barri Centre: Mercat Centre.



Barri Centre: cases del Passatge Galassern

RIERA



Barri Riera: casa nova del passing del Ferroneta, Colomans.



Barri Riera: casa del c/ General Masera

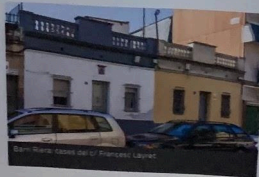

Barri Riera: casa del c/ Francesc Layret



ENTORNS SINGULARS NO CATALOGATS



Camps de conreu al sector Ribera-Salines.



Camps de conreu al sector Ribera-Salines.

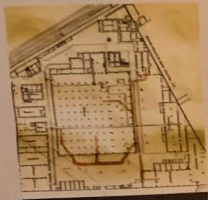

Fragment del plànol (1944) del refugi antiaeri -indicat amb color taronja- de la fàbrica Siemens. Cedita per Siemens S.A.



Interior del refugi antiaeri de la SCAB.

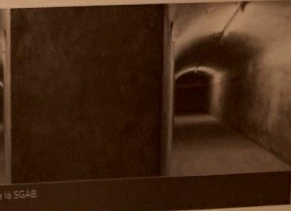

El pont de Quiliet del Canal de la Infància.

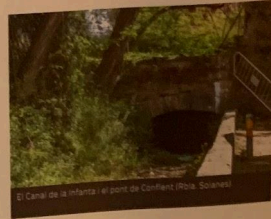

El Canal de la Infància i el pont de Cornet (Pons, Sorriales)



Ramat vora el riu Llobregat.



Antiga capella de St. Basili, a prop del riu Llobregat.



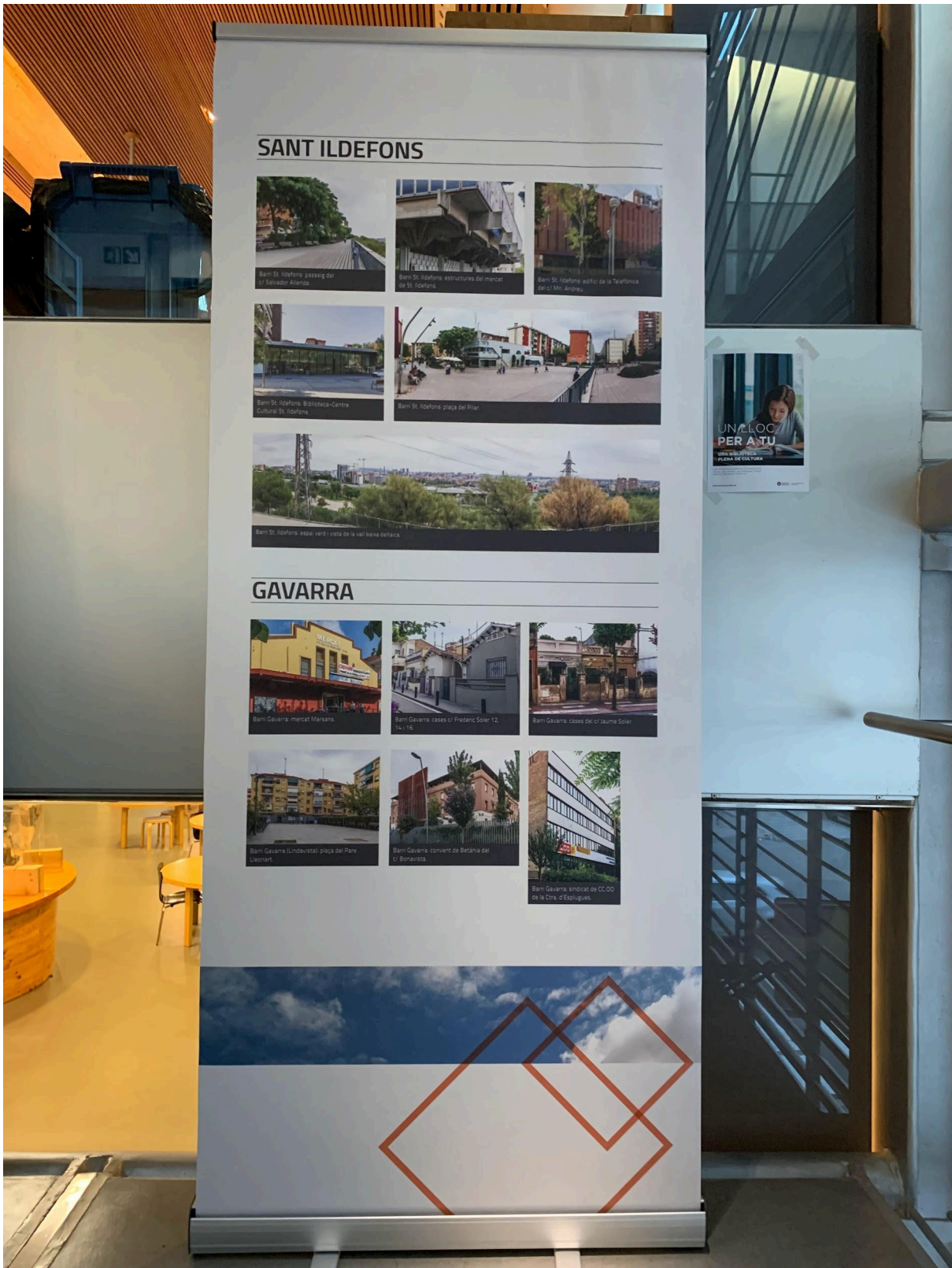

ALMEDA

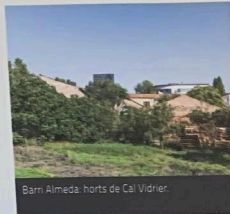

Barri Almeda: horts de Cal Vidrier.



Barri Almeda: cases del Pto. Salamanca / Camp de l'Empedrat.



Barri Almeda: cases del c/ Camp de l'Empedrat cantonada Maria Fortuny.

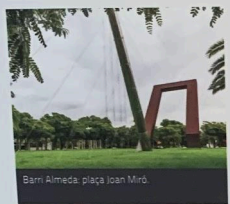

Barri Almeda: plaça Joan Miró.



Barri Almeda: plaça d'Almeda la Vella.



Barri Almeda: cases del c/ Maria Fortuny.

PEDRÓ



Barri Pedró: c/ Joan Fernández 32.



Barri Pedró: plaça Angel Guimerà (\"Trinquet\").



Barri Pedró: c/ Maria Tomás 3.



Barri Pedró: c/ Torres i Bages 46-48.

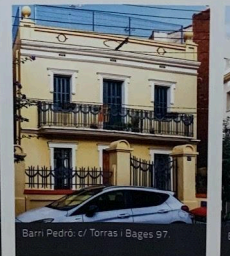

Barri Pedró: c/ Torres i Bages 97.



Barri Pedró: c/ Torres i Bages 57.

FONTSANTA

Els edificis significatius del barri ja estan protegits:
Citilab - Can Suris i Can Camprubí

